羽村駅東口
徒歩0分
羽村ダンススクール
569-6637

た初めての試み。今後回数を重ねていければ」と話した。参加した日野自動車（株）の織田裕介さんは、「モラルを守りながら、地域と一緒に気持ちのよい環境にしていきたい」と笑顔を見せた。

西多摩初
緊急医療救護所訓練
公立福生病院

公立福生病院と構成市町（福生市、羽村市、瑞穂町）の医師会、歯科医師会、薬剤師会合同の「災害時の緊急医療救護所訓練」が11月5日、同院を会場に西多摩で初めて行われた。加藤育男福生市長、杉浦裕之瑞穂町長、松山健公立福生病院企業団企業長、肥留川賢一東京都地域災害医療コーディネーター（青梅市立総合病院副院長、救命救急センター長）、仲丸誠市町災害医療コーディネーター（公立福生病院副院長）、三師会各会長はじめ自治体職員、病院職員約80人が参加した。

訓練は立川断層を震源とする震度6弱の大地震が発生した想定で行われた。多くの住民が「緊急医療救護所」（2市1町が地域防災計画で定めたもの）である同院に来院し、搬送車両（自治体公用車、救急車想定の消防指揮車等）で傷病者が搬入された。

同院の正門付近で病院職員と自治体職員がプレ・トリアージを実施して救護が必要かどうかを確認。必要な人を病院正面玄関の1次トリアージに誘導し、医師、福生病院DMAT隊、看護師が症状を観察して重傷者は院内の2次トリアージに搬送、軽傷者は敷地内の立体駐車場に設置した緊急医療救護所に誘導した。

緊急医療救護所では医師会、歯科医師会、薬剤師会の医師が臨時の診察室で患者を診察＝写真。看護師、薬剤師も参加するなど災害時さながらの訓練となった。

東京都地域災害医療コーディネーターの肥留川さんは、「長年懸案だった緊急医療救護所訓練が、西多摩地域内で福生ブロックで初めて実施され、多くの関係者が集まったことは大変意義がある」とし訓練を高く評価。市町災害医療コーディネーターの仲丸さんは「初の訓練はさまざまな課題があったが、次の訓練、実災害に活かしたい」と話した。

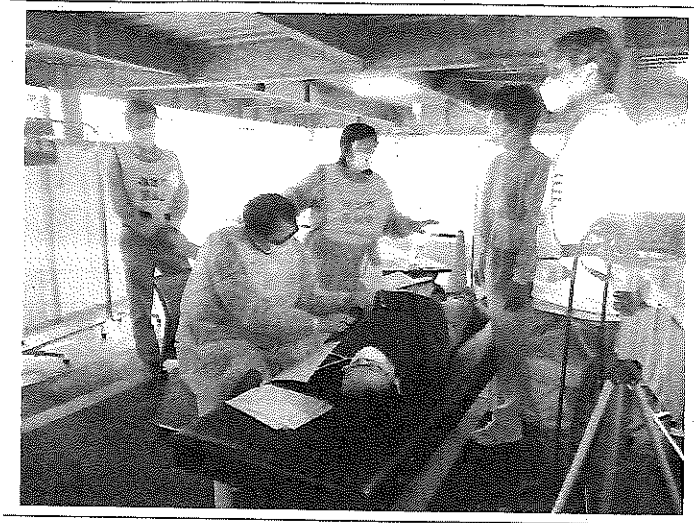

たこともあり、佐久間さんが準備した記念品を児童に手渡した。

会場には「中学生による税の作文」、「小学生による税に関する絵はがき」と「税の標語」の優秀作品も展示された。

下敷きの人の助け出しも
昭島市防災訓練

昭島市の総合防災訓練が同市東町の市立昭和中と宮沢町の清泉中2会場で11月6日に行われ、自治会連合会、自主防災組織のメンバーや周辺住民合わせて400人が参加して災害時の対応を学んだ＝写真。

当日は午前9時に「立川断層を震源とする震度6強以上の地震が発生」との想定で市内全域に防災無線が流され訓練を告知。同時に「テーブルの下などに避難して家具などの転倒から身を守る、避難場所を決めるなど家族で確認しよう」と呼びかけた。

両会場には昭島消防署と消防団のポンプ車が出動。体育館では避難所としてプライバシーを確保する簡易テント24張りが設けられ、スペースの確認ほか、消防署員らのアドバイスを受けて子どもたちがAEDを使って心臓マッサージをした。市に協力する企業からは非常時の食料や飲料が運び込まれたほか、起震車で震度を体験する市民も多かった。

今年新たな取り組みとして自治会単位で初期消火から下敷きになった人（人形）を3～4人掛かりで救い出しさらに本格消火する訓練も行われた。

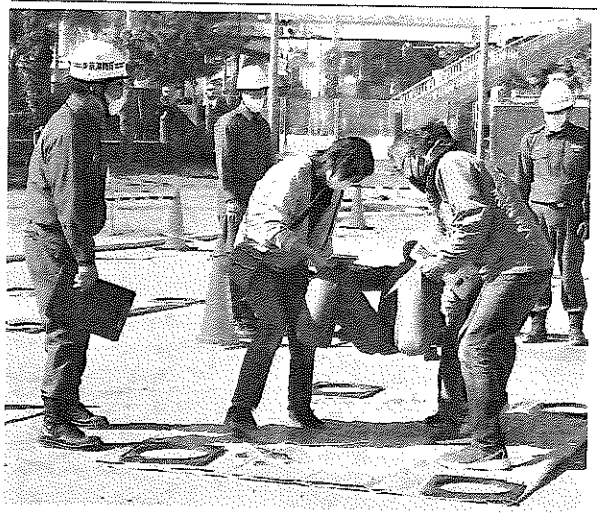

めに最も損害の少ないものを選ばなければならないとされ、それを隣地所有者等に事前に通知しなければならないとなっています。

この改正は、隣地が所有者不明土地であった場合や承諾が得られない場合に時間がかかり土地の利用が妨げられることがないように配慮したものです。

訂正

11月11日号6面掲載のおすすめシネマ「ザ・メニュー」で、カップルの女性を演じたのはアニャ・テイラー＝ジョイでした。訂正します。

不便と不安の解消。
ストレスフリーのご提案をさせていただきます。

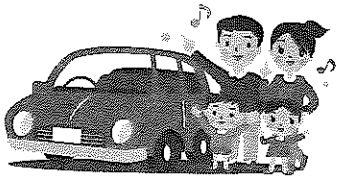

安全と快適
いいであい。いいおつきあい。
●自動車総合整備 ●部品用品販売
●Aflac（アフラック）代理店
本店（福生店）・昭島（モリタウン店）・立川（プルム中武店）
●自動車・火災・各種損害保険代理店
株式会社 交運社
KOHUNSHA CO., LTD.
東京都福生市福生654番地
電話042（551）0541（代表）
FAX042（553）6501

12/2(金) 西多摩新聞